

MÁS DE 25 AÑOS TRABAJANDO POR LAS  
PERSONAS AFECTADAS POR UN DCA



# Centro Integral DCA



ASOCIACIÓN DACE  
-  
FUNDACIÓN INDACE

DAÑO CEREBRAL ADQUIRIDO  
SEVILLA

---

La puesta en marcha de un **Centro de Referencia para el tratamiento del Daño Cerebral Adquirido** en la provincia de Sevilla, lo que es una aspiración desde el origen de la Asociación hace más de 27 años. Esta aspiración se ha hecho realizable debido a la cesión de la Diputación de Sevilla de un edificio de 1.318 m<sup>2</sup>, construidos en una planta, perteneciente al conjunto de los CC.SS. de Miraflores (lugar donde en la actualidad se ubica nuestra sede y nuestro centro de atención).

Este edificio denominado “Pabellón de Profundos”, fue usado en el pasado como residencia, pero debido a las condiciones de inhabitabilidad que presenta, requiere de una reforma integral para que podamos atender a través de nuestros diferentes programas y servicios a las personas con DCA y sus familias.

El **Centro InTegral DCA** se concibe como un espacio accesible, integrador y de innovación sanitaria, que permita mejorar la calidad de vida de sus usuarios y desarrollar de manera eficiente la labor de los profesionales. Además, ha de entenderse como un espacio acogedor y atractivo para atraer a futuros usuarios.

***El proyecto de rehatilitación es de dos millones de euros, a los que hay que sumar casi medio millón más presupuestado para equipamiento especializado.***

El resumen de usos del edificio, compatibles y acordes con la orden que regula los requisitos de los centros de servicios sociales de Andalucía es:

- **Residencia para 16 personas gravemente afectadas con dormitorios individuales y dobles.**
- **Unidad de Estancia Diurna dimensionada para 27 personas usuarias.**
- **Centro Ocupacional para 15 personas usuarias.**
- **Talleres ocupacionales de promoción de la autonomía y desarrollo personales.**
- **Rehabilitación infantil y juvenil.**
- **Rehabilitación general.**
- **Centro de operaciones de la Unidad de Atención Domiciliaria.**
- **Sede de la asociación y de planificación de actividades de sensibilización, formación y voluntariado.**
- **Zona de aparcamiento para vehículos adaptados que prestan servicio de transporte a la Unidad de Estancia Diurna y Centro Ocupacional.**
- **Zonas ajardinadas.**

# Objetivo



## Resolución IRPF

RESOLUCIÓN DE 12/01/2021 DICTADA POR EL SECRETARIO GENERAL DE POLÍTICAS SOCIALES, VOLUNTARIADO Y CONCILIACIÓN POR LA QUE SE RESUELVE EL PROCEDIMIENTO DE CONCESIÓN DE SUBVENCIONES DESTINADAS A ENTIDADES PRIVADAS PARA LA REALIZACIÓN DE ACTUACIONES DE INTERÉS GENERAL PARA ATENDER FINES SOCIALES CON CARGO A LA ASIGNACIÓN TRIBUTARIA DEL 0,7% DEL IMPUESTO SOBRE LA RENTA DE LAS PERSONAS FÍSICAS AL AMPARO DE LA ORDEN DE 7 DE JULIO DE 2020, POR LA QUE SE CONVOCAN SUBVENCIONES, EN RÉGIMEN DE CONCURRENCIA COMPETITIVA, DESTINADAS A ENTIDADES PRIVADAS PARA LA REALIZACIÓN DE ACTUACIONES DE INTERÉS GENERAL PARA ATENDER FINES SOCIALES CON CARGO A LA ASIGNACIÓN TRIBUTARIA DEL 0,7% DEL IMPUESTO SOBRE LA RENTA DE LAS PERSONAS FÍSICAS, EN EL ÁMBITO DE LAS COMPETENCIAS DE LA CONSEJERÍA DE IGUALDAD, POLÍTICAS SOCIALES Y CONCILIACIÓN, PARA EL EJERCICIO 2020.

ENTIDAD SOLICITANTE: ASOCIACION SEVILLANA AFECTADOS DAÑO CEREBRAL SOBREVENIDO- DACE

CIF Entidad Solicitante: G41575556

Expediente SISS: (SSCC)530-2020-00001813-2

Puntuacion: 50

Objeto/Actividad Subvencionable: DACE. Centro de referencia para la atención integral al daño cerebral adquirido.

Importe Solicitado: 1.913.576,98 Euros

Presupuesto Aceptado: 463.035,46 Euros

Importe Concedido: 457.479,03 Euros

Porcentaje de Financiación: 98,8 %

Cofinanciada por la Unión Europea: No

Cofinanciada por Fondos del Estado: Sí

Plazo de Ejecución: 01/01/2021-31/12/2021

Aplicación / Partida Presupuestaria:

1600180000 G/32E/78536/00 S0668, ejercicio 2020 por importe de 457.479,03 Euros



# Estado actual del nuevo edificio cedido





# Estado actual del nuevo edificio cedido





# Plano del nuevo proyecto

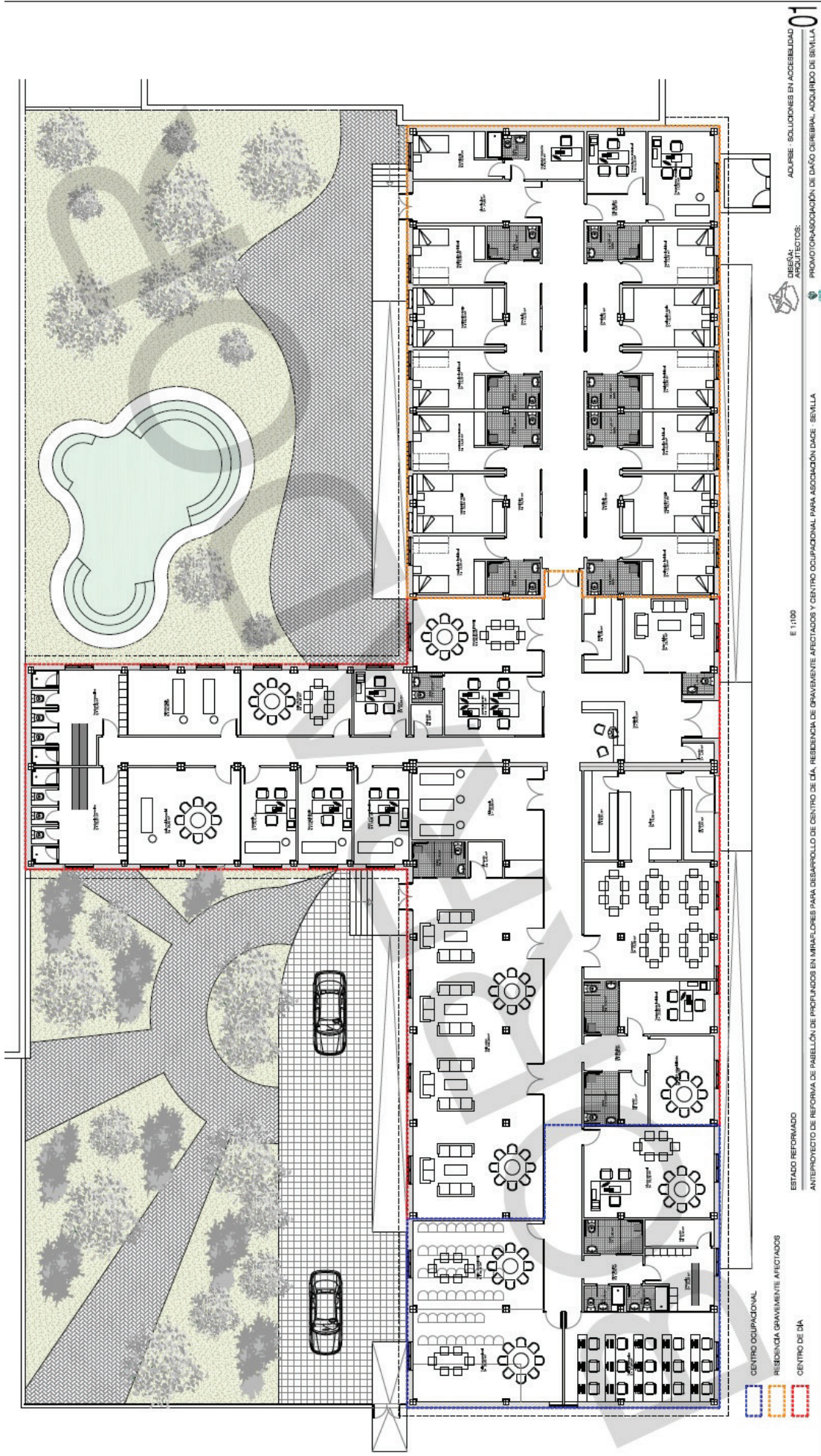

E 1:100

CENTRO OCUPACIONAL  
RESIDENCIA GRAVEMENTE AFECTADOS  
CENTRO DE DIA

ESTADO REFORMADO

ANTEPROYECTO DE REFORMA DE PABELLÓN DE PROFUNDOS EN MIRAFLORES PARA DESARROLLO DE CENTRO DE DIA, RESIDENCIA DE GRAVEMENTE AFECTADOS Y CENTRO OCUPACIONAL PARA ASOCIACIÓN DACE - SEVILLA

DEBERA  
ARQUITECTOS

ADURBE SOLUCIONES EN ACCESIBILIDAD  
PROMOTORA ASOCIACIÓN DE DAÑO CEREBRAL - ADQUIRIDO DE SEVILLA



# Recreación en 3D.

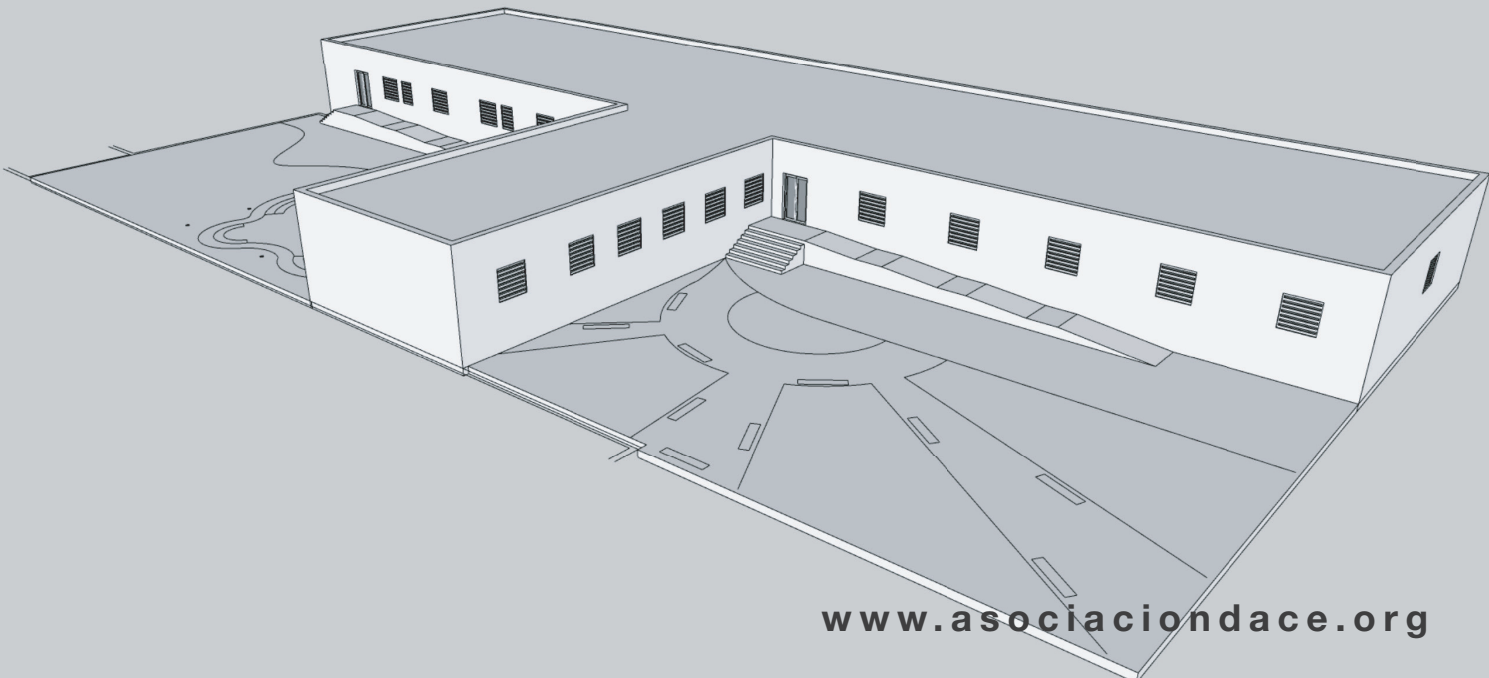
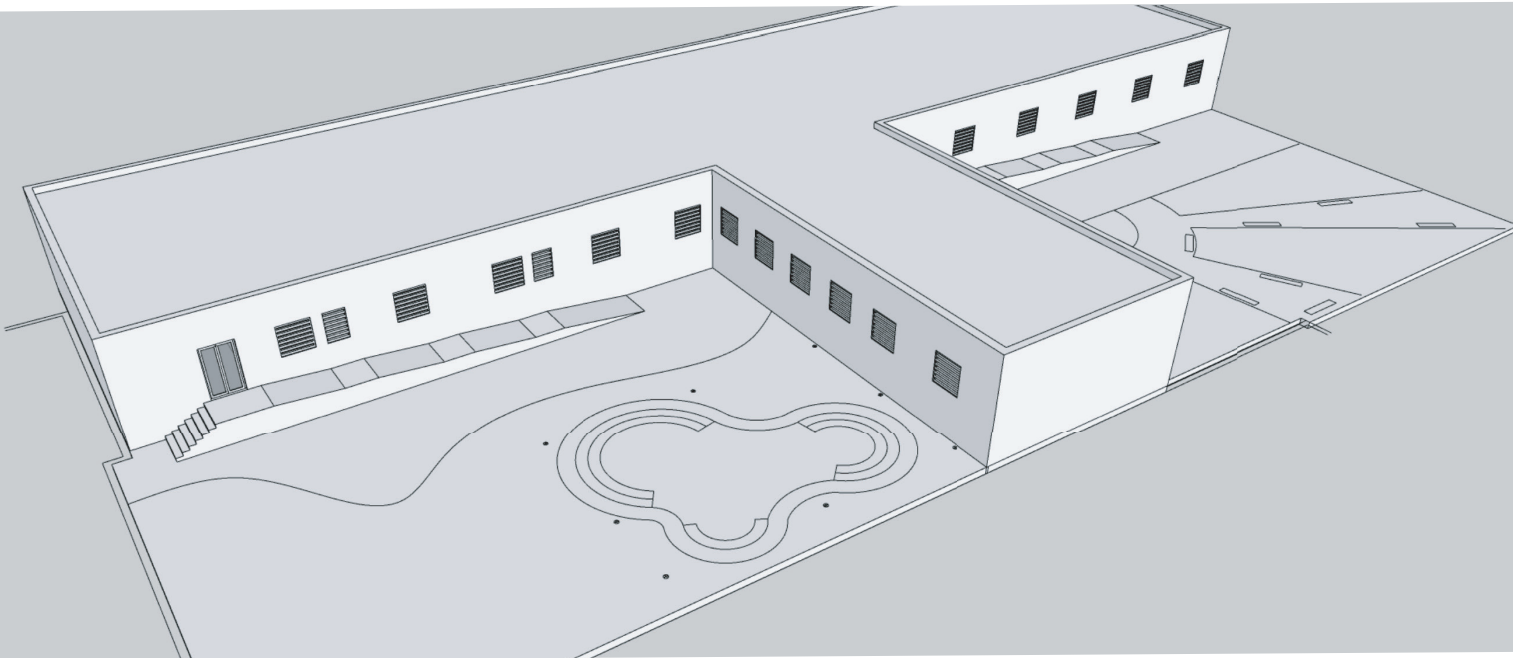
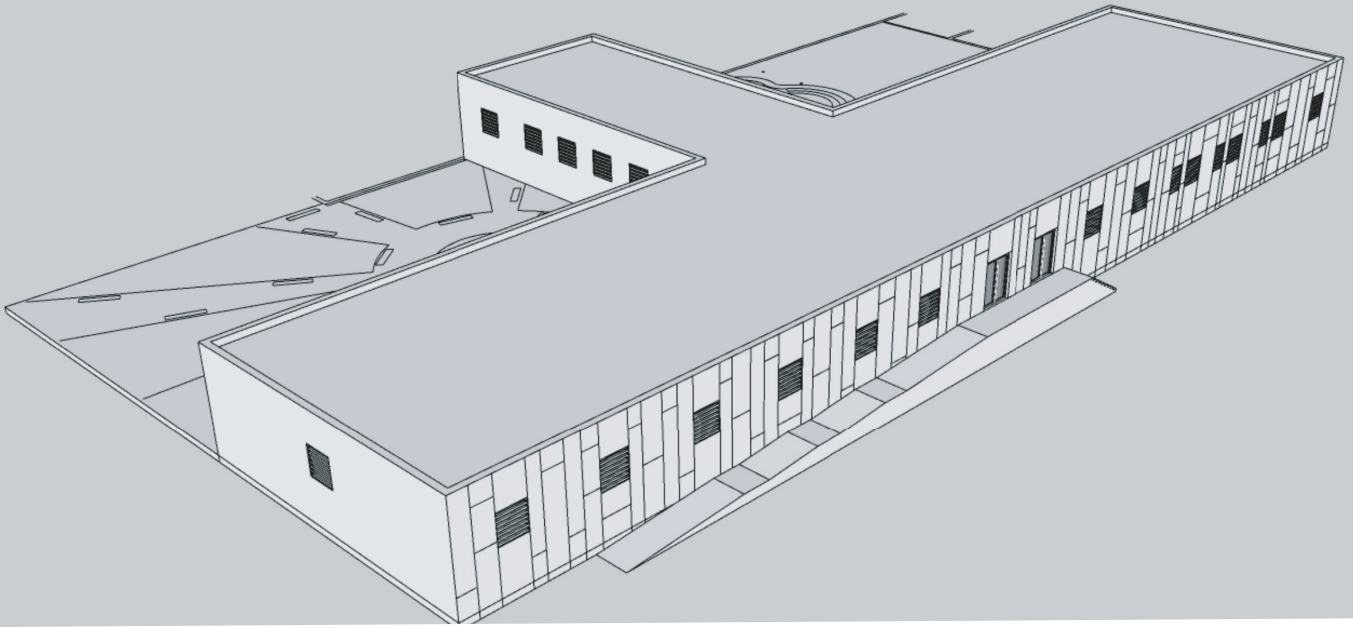

# Propuesta económica

(Presupuestos sin IVA incluido)

## Escenario 1

Presupuesto Reforma y Adecuación\_100%\_1.602.085 EUROS.  
Subvención Concedida IRPF 2020\_24%\_382.674 EUROS.

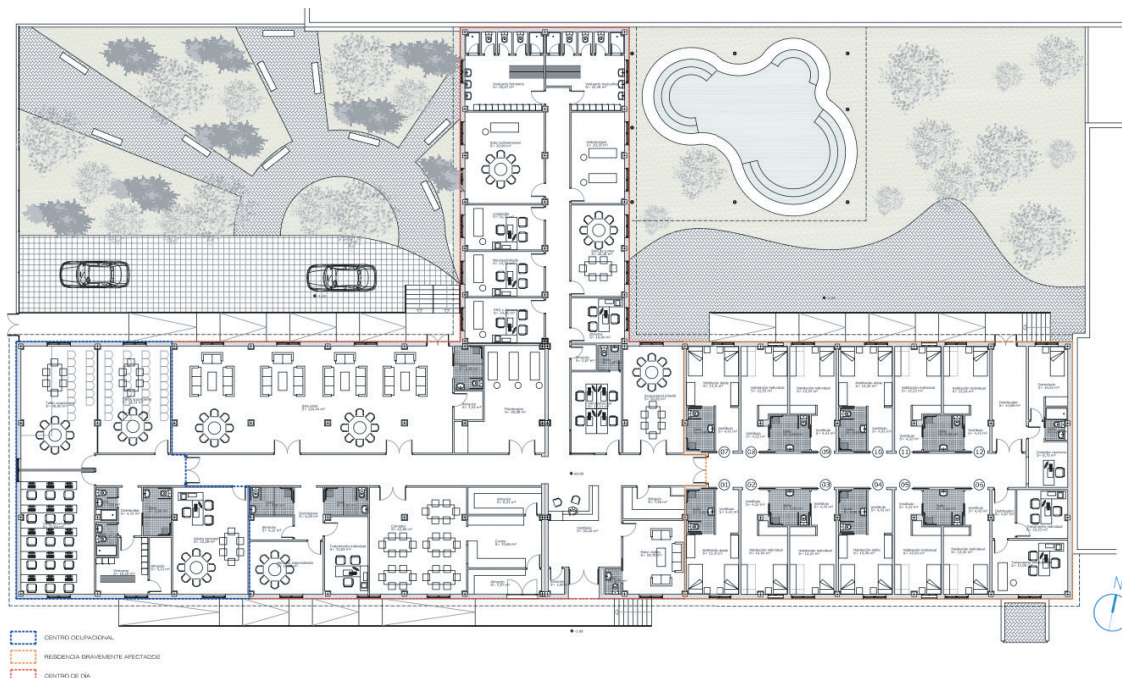

## Escenario 2

Presupuestos Estimados por Unidades de Uso.

### CENTRO DE DÍA

56% del Proyecto

Presupuesto Total Estimado: 740.023 €

IRPF Fase 1: -357.349 €

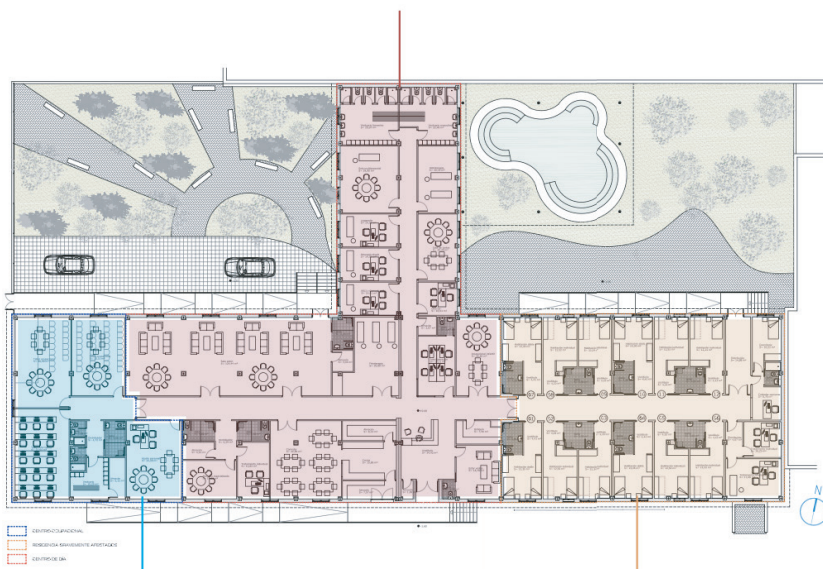

**CENTRO OCUPACIONAL**  
13% del Proyecto

**RESIDENCIA**  
31% del Proyecto  
Presupuesto Total Estimado: 573.688 €  
IRPF Fase 1: -191.014 €



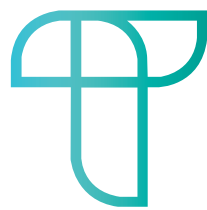
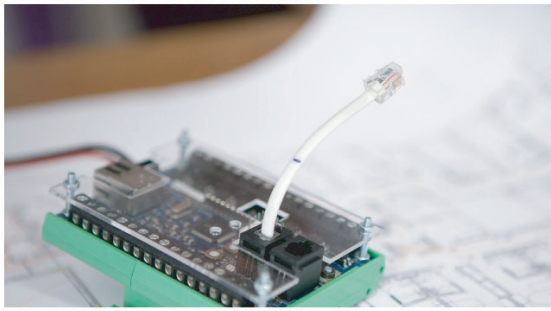

**T de Terapia.**

*Terapia para poder  
mejorar, para vivir de nuevo  
de una forma más autónoma.*





**Tnemos un sueño**





**ASOCIACIÓN DACE  
-  
FUNDACIÓN INDACE**

**DAÑO CEREBRAL ADQUIRIDO**

**SEVILLA**



954 43 40 40 - 954 36 02 72

Persona de contacto:

José Julián Morillo

[gerente@asociaciondace.org](mailto:gerente@asociaciondace.org)

[www.asociaciondace.org](http://www.asociaciondace.org)

